fQ
115
D9
1842
c.2
v.3
MOLLRB

Peint par E. Blanchard.

Dirigé par Borromée.

Gravé par Mme Egasse Plée

1. PARASTASIA NIGRO-MACULATA. Nob. (Nelle Guinée.)
2. P_____ RUFO-LIMBATA. Nob. (Iles Salomon.)
3. POLYPHYLLUM RUBRESCENS. Nob. (Iles Salomon.)
4. CALOCNEMIS CASTANEUS. Nob. (Nelle Zelande.)
5. EUCHIRUS LONGIMANUS Lin. (Amboine.)
6. HETERONYCHUS SANCTÆ-HELENÆ. Nob. (Ste Hélène.)
7. ONTHOPHAGUS FLAVO-LINEATUS. Nob. (Tasmanie.)
8. O_____ UMBRACULATUS. Nob. (Tasmanie.)
9. O_____ ARMATUS. Male. Nob. (Borneo.)
10. ONTHOPHAGUS ARMATUS. fem. (Borneo.)
11. O_____ VIRIDI-OBSCURUS. Nob. (Rafles Bay.)
12. O_____ CUPREO-VIRIDIS. Nob. (Tasmanie.)
13. ONTHOPHAGUS PARVUS. Nob. (Rafles bay.)
14. APHODIUS AUSTRALASIÆ. (Tasmanie.)

Gide Editeur.

Impie de Bougeard.

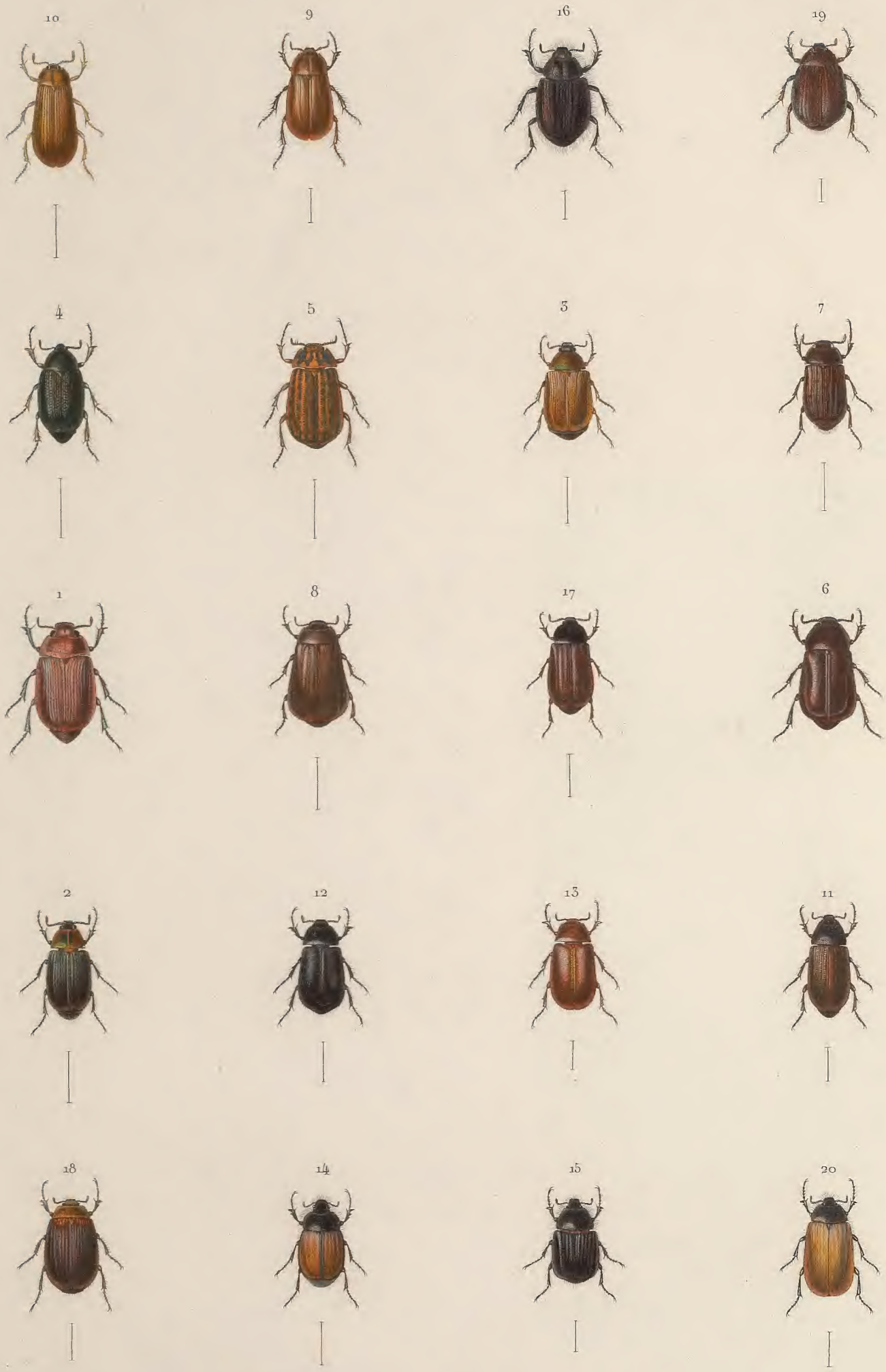

Peint par E. Blanchard.

Dirigé par Borromée.

1. ANOPLOGNATHUS OPALINUS. (Nob.) Rafles Bay
2. ANOMALA MACULICOLLIS. (Nob.) Waron
3. A_____ PALLIDIPENNIS. (Nob.) Banjer Massin.
4. A_____ FUSCOVIRIDIS. (Nob.) Baie Triton
5. ODONTRIA STRIATA. (White.) Tavai-Pounamou.
6. ANCYLONYCHA IRRORATA. (Nob.) Samboangan
7. ADORETUS MUTABILIS. (Fabr.) Banjer Massin
8. SERICA TASMANICA. (Nob.) Tasmanie
9. BRACHYPHYLLA MAGELLANICA. (Nob.) Magellan
10. LISTRONYX MELANOCEPHALA. (Guer.) id.
11. PHYLLOCHLŒNIA RUFESCENS. (Nob.) Tasmanie
12. HETERONYX CASTANEUS (Nob.) Rafles-Bay
13. H_____ PILOSUS (Nob.) Rafles-Bay
14. LIPARETRUS VESTITUS. (Nob.) Tasmanie
15. L_____ OBSCURUS. (Nob.) id.
16. LIPARETRUS CONVEXUS. (Mac Leay.) Tasmanie.
17. HYMENOPLIA VILLIGERA. (Nob.) Tasmanie.
18. OMALOPLIA RUBRICOLLIS. (Nob.) Waron.
19. O_____ VITTIGERA. (Nob.) Rajah bassa.
20. SERICESTHIS RUFIPENNIS. (Boisd.) Tasmanie.

Gide Editeur.

Imp^ie de Bougeard.

Peint par Blanchard.

Dirigé par Borromée.

Gravé par Mme Egasse Plée.

1. SCARABÆUS ATLAS. Mâle. (Fabr.) Amboine.
2. S_____ PHIDIAS. Mâle. (Nob.) Amboine.
3. S_____ P_____ Femelle. (Nob.) Amboine.
4. CETONIA FLAMULLA. (Nob.) Amboine.
5. C_____ GLAUCA. (Nob.) Amboine.
6. LOMAPTERA VIRENS. (Nob.) Amboine.
7. LOMAPTERA URVILLEI. (Burm.)
8. L_____ RUGATA. (Nob.) I. San Georges.
9. ANACAMPTHORINA IGNIPES. (Nob.)
10. LUCANUS CONCOLOR. (Nob.) Amboine.
11. L_____ FULVOLIMBATUS. Mâle. (Nob.) Amboine.
12. L_____ F_____ Femelle. (Nob.) Amboine.
13. LUCANUS ZELANDICUS. (Nob.) Nelle Zélande.
14. FIGULUS INSULARIS. (Nob.) Vavao.

Gide Editeur.

Impie de Bougeard.

Peint par Mme Bury.

Dirigé par Borromée

1. NYCTELIA MULTICRISTATA. (Nob.) Port Famine.
2. PRAOCIS REFLEXICOLLIS. (Nob.) Magellan.
3. P_____ DEPRESSA. (Guer.) Port Famine.
4. CILIBE ELONGATUS. (De Brème.) Vavao.
5. CILIBE ELONGATUS. (De Brème.) Var. Vavao.
6. C_____ GRANULOSUS. (De Brème.) Otago.
7. C_____ PHOSPHUGOIDES. (White.) Akaroa.
8. PTEROHELÆUS INSULARIS. (De Brème) Raffles-bay.
9. EMALODERA OBESA. (Guer.) Port Famine.
10. OPATRUM ÆQUATORIALE. (Nob.) Banjer Massin.
11. O_____ Æ_____. Var minor (Nob.) Banjer Massin.
12. O_____ MOLLUCCANUM. (Nob.) Amboine.
13. OPATRUM DENTICOLLE. (Nob.) Tasmanie.
14. O_____ LONGUM. (Nob.) id.
15. O_____ VILLIGER. (Nob.) Bc Triton.
16. EPILASIUM INCISUM. (Nob.) Gouam.

Gide & Cie Editeurs.

Imp.ie de Bougeard.

Peint par Mme Bury

Dirigé par Borromée

1. OPATRUM FASCIOLATUM. (Nob.)
2. BOLITOPHAGUS AMICORUM. (Nob.) Vavao.
3. B_____ ANGULIFERUS. (Nob.) Akaroa.
4. ULOMA INSULARIS. (Nob.) Mâle. Vavao.
5. U____ I_____ (Nob.) Fem. id.
6. ULOMA LÆVICOSTATA. (Nob.) Nelle Zelande.
7. ZOPHOBAS ZELANDICUS. (Nob.) Nelle Zél.
8. OPATRINUS LATICOLLIS. (Nob.) Coupang.
9. TENEBRIO HUMILIS. (Erichs.) Tasmanie.
10. T_____ NIGERRIMUS. (Dej.) id.
11. NYCTOBATES ÆQUATORIALIS. (Nob.) Banjer Massin.
12. DOLPHUS GLOBIPENNIS. (Nob.) Port Famine.
13. HELOPS OBLONGIUSCULUS (Nob.) id.
14. H____ SULCICOLLIS. (Boisd.) Tasmanie.
15. TANYCHILUS METALLICUS. (White) Akaroa.
16. RYGMODUS PEDINOIDES. (White.) Auckland
17. PSEUDHELOPS TUBERCULATUS. (Guer.) id.
18. ADELIUM CISTELOIDES. (Erichs.) Tasmanie.
19. OPLOCEPHALA CHALCEA. (Nob.) Mâle. Vavao.
20. O_____ C_____ (Nob.) Fem. id.

Gide & Cie Editeurs.

Imp.ie de Bougeard.

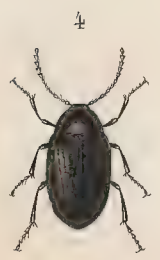

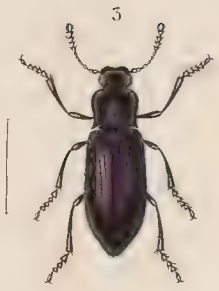

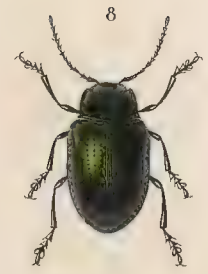

Peint par Mme Bury de Bridieu.

Dirigé par Borromée.

1. PLATYDEMA OBLONGA.. (Nob.) Vavao.
2. STRONGYLIUM RUGOSUM. (Nob.) Tasmanie
3. EPILAMPUS VIOLACEUS. (Nob) Banjer-Massin.
4. AMARYGMUS FULGIDI-TESSELLATUS (Nob.) Banjer-Massin.
5. AMARYGMUS TUBERCULIGER. (Nob.) Vavao.
6. A_____ RUFICRURUS. (Nob.) Is Arrow.
7. A_____ COLUMBINUS. (Nob.) Rafles-Bay.
8. CALODEMUM VIRIDE. (Nob.) Baie Triton.
9. LAGRIA RUFESCENS. (Latr.) Tasmanie.
10. L_____ CONCOLOR. (Nob.) Singhapoore.
11. L_____ PULCHELLA. (Guer.) Baie Triton.
12. L_____ DIMIDIATA. (Nob.) Baie Triton.
13. PELECOTOIDES MURINUS. (Nob.) Baie Triton
14. RHIPIPHORUS BI-GUTTATUS. (Nob.) Ternate.
15. MORDELLA BI-MACULATA. (Guer.) var. Talcahueno.
16. M_____ PLURINOTATA. (Nob.) Warou
17. ZONITIS ANGULIFERUS. (Nob.) Vavao.
18. ZONITIS ANGULIFORUS. (Nob.) var. Vavao.

Gide Editeur.

Imp^ie de Bougeard

Peint par Mme Bury née de Bridieu

Dirigé par Borromée.

1 ANTHRIBUS SEMILUCTUOSUS. (Nob) Mâle. Amboine.
2 A_____ S_____ (Nob) Femelle.
3. A_____ ALBOLINEATUS. (Nob.) Warou.
4. A_____ ARCIFERUS. (Nob) Ile St Georges
5. APODERUS CYGNEUS. (Fabr.) Femelle. Banjer Massin.
6. BELUS FASCICULARIS. (Nob.) Tasmanie
7. B_____ CINEREUS. (Nob) id.
8. PACHYRHYNCHUS BIPLAGIATUS. (Guer) Baie St Georges.
9. ELYTRURUS DURVILLEI. (Nob) Lebouka.
10. EUPHOLUS PETITII. (Guer) Baie Triton.
11. GEONEMUS INSIGNIS. (Guer) Ternate
12. G_____ PLAGIATUS. (Nob) St Georges.
13. G_____ SORDIDUS. (Nob) Baie Lombo.
14. G_____ ANGUSTUS. (Nob) id.
15. G_____ AZUREIPES. (Nob.) id.
16 GEONEMUS ZONATUS. (Nob) Baie Lombo.
17. RYSSOCARPUS CINEREUS. (Nob) Iles Auckland.
18. CYLYDRORHINUS TESSELLATUS. (Guer) Port Famine.
19. C_____ LINEATUS. (Nob.) Port Famine.
20. C_____ CLATHRATUS. (Nob.) id:

Gide Editeur.

Impie de Bougeard.

1

2

3

4

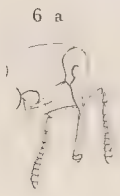
6 a

6

13

7

8

9

5

10

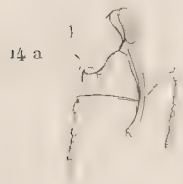
14 a

11

15

16 a

14

16

12

18

19

17

20

Peint par Mme Bury

Dirigé par Borromée.

1. ACALLES PALLENS. (Nob.) Baie Lombo.
2. RHINARIA PUSIO. (Schœnh.) Tasmanie.
3. ELYTROGONUS VARICOSUS. (Nob.) Port Famine.
4. CRYPTORHYNCHUS CLATHRATUS. (Nob.) Baie Lombo.
5. C_____ SIRIUS, (Erichs.) Tasmanie.
6. EUTHYRINUS TESSELLATUS. (Nob.) Baie Lombo.
7. ATERPUS CULTHRATUS. (Fabr.) Tasmanie.
8. GONIPTERUS EXARATUS. (Schœnh.) id.
9. PSELOPHAX. SULCATUS. (White.) Akaroa.
10. LISTRODERES MAGELLANICUS. (Nob.) Port Famine.
11. GROMILUS INSULARIS. (Nob.) Auckland.
12. PLATYURUS BREVICORNIS. (Nob.) Tasmanie.
13. CIONUS FERRUGATUS. (Nob.) id.
14. MECOPUS ANNULIPES. (Nob.) Akaroa.
15. M_____ BREVIPENNIS. (Nob.) Vanikoro.
16. RHYEPHENES IMMACULATUS. (Nob.) Chili.
17. ALCIDES NOTATUS. (Nob.) Baie Lombo.
18. A_____ AUSTRALIS. (Boisd.) Baie Triton.
19. A_____ ALBOLITURATUS. (Nob.) Iles Arrow.
20. A_____ ALBOCINCTUS. (Chevrol.) Ternate.

Gide & Cie Editeurs.

Imp.ie de Bougeard.

Peint par Mme Bury

Dirigé par Borromée.

1. ELYTROGONUS GRISEUS. (Guer.) Lebouka.
2. E._____ G._____ Var.
3. OTIORHYNCHUS NODULOSUS. (Nob.)
4. OT._____ ROTUNDIPENNIS. (Nob.) Vénus.
5. TRIGONOPS CŒRULESCENS. (Nob.) Sandwich.
6. CŒLEUTETES CINERASCENS. (Nob.) Baie Lambo.
7. COPTORHYNCHUS OSTENTATUS. (Schœnh.) Mindanao.
8. C._____ TERNATENSIS. (Guer.) Banda.
9. ISOMERINTHUS GUTTIGER. (Nob.) Baie Tayeu.
10. I._____ TESSELLATUS. (Nob.) Bé Lambo.
11. ISOMERINTHUS ELEGANS. (Guer.) Ternate
12. I._____ QUADRILINEATUS. (Nob.) id.
13. I._____ ELONGATUS. (Nob.) Mindanao
14. I._____ LINEOLATUS. (Nob.) Lebouka.
15. I._____ RUFIPES. (Nob.) id.
16. ISOMERINTHUS CAUDATUS. (Guer.) Bé Raban
17. PSOMELES OBLONGUS. (Nob.) Tasmanie
18. P._____ PLAGIATUS. (Nob.) Bé Jackson.
19. SPHŒRORHINUS VILLOSUS. (Guer.) Vavao
20. MILLOCERUS PRUINOSUS. (Nob.) Baie Massin.

Gide & Cie Editeurs.

Imprs de Bougeard.

Peint par E. Blanchard. Dirigé par Borromée. Gravé par Mme Schmeltz.

1. MICROPLOPHORUS MAGELLANICUS. (Nob.) Mâle. Magellan.
2. M_____ M_____ (Nob.) Fem id.
3. PHORACANTHA ALLAPSA. (Newm.) Tasmanie.
4. P_____ FUSCESCENS. (Nob.) id.
5. TESSEROMMA UNDATUM. (Newm.) id.
6. CLYTUS AUREICOLLIS. (Nob.) I. S. George
7. C_____ TRIZONATUS. (Nob.) B. Triton.
8. CALLIDIUM FULVOMACULATUM. (Nob.) Tasmanie.
9. CERAMBYX MACULATICOLLIS. (Nob.) Samoa
10. CRINOTARSUS PLAGIATUS. (Nob.) Balaou.
11. TMESISTERNUS RUGOSICOLLIS. (Nob.) Nelle Guinée.
12. T_____ BIARCIFERUS. (Nob.) id.
13. T_____ RUFIPES. (Nob.) Baie Lombo.
14. T_____ HIEROGLYPHICUS. (Nob.) Baie Triton.
15. T_____ TRIVITTATUS. (Guer.) Nelle Guinée.
16. TMESISTERNUS TRIVITTATUS. (Guer.) Var. N. Guinée
17. T_____ POLITUS. (Nob.) Baie Triton
18. T_____ MARMORATUS (Nob.) Bie Lombo.
19. T_____ SULCATIPENNIS (Nob) Baie Triton,
20. T_____ OBSOLETUS (Nob.) id.

Gide Editeur

Imprie de Bougeard.

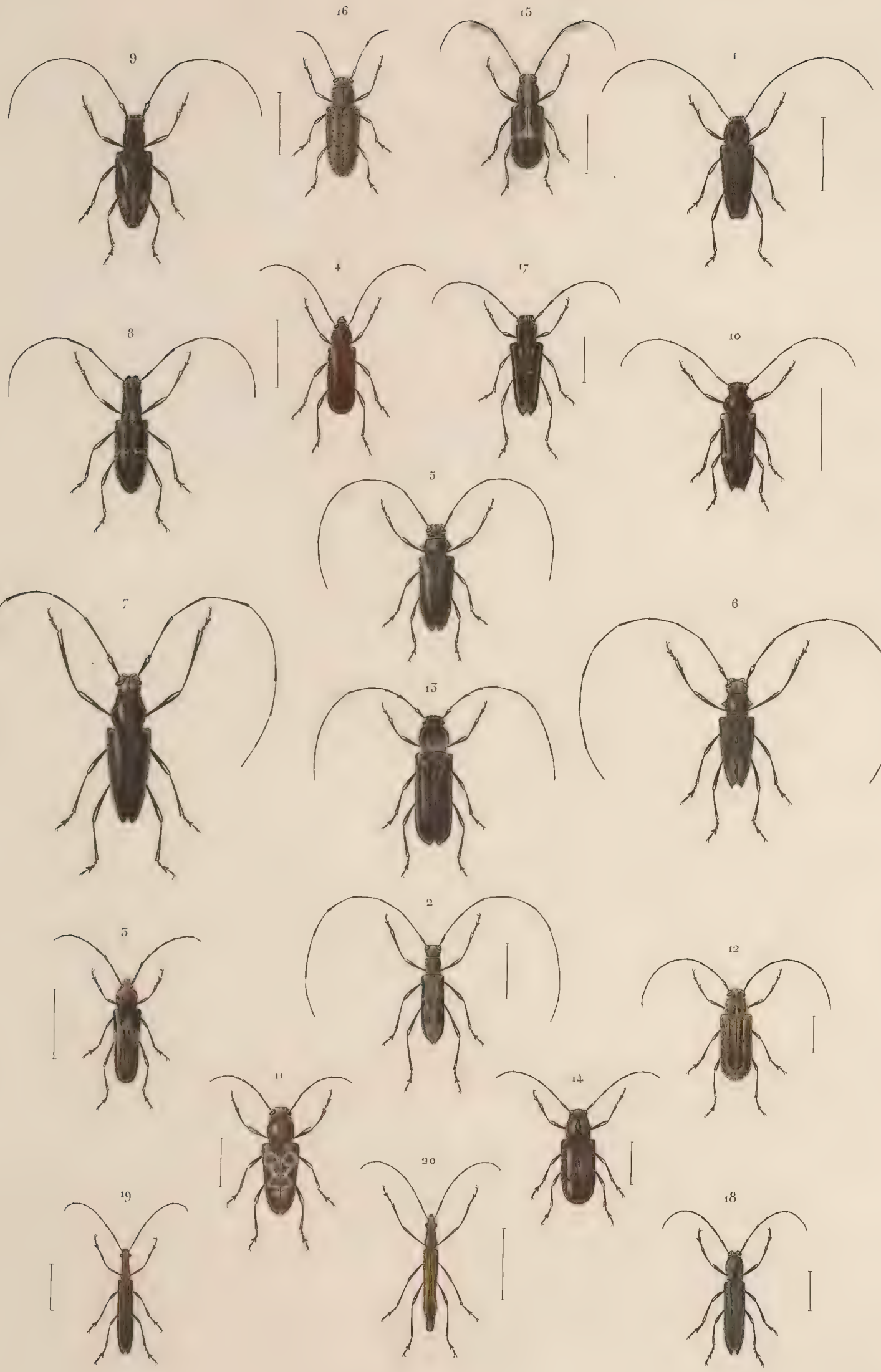

Peint par E. Blanchard

Dirigé et Gravé par Bormmée.

1. COPTOMMA VARIEGATUM. (Fabr.) Nelle Zélande.
2. CYLINDREPOMUS NIGROFASCIATUS. (Nob.) Bc Triton.
3. CALLIDIOMORPHUS DEPRESSUS. (Nob.) Tasmanie.
4. CALLIDIUM ZELANDICUM. (Nob.) Akaroa.
5. MONOCHAMUS RUSTICATOR. (Fabr.) Warou.
6. MONOCHAMUS HOLOTEPHRUS. (Boisd.) Warou.
7. M_____ FULVO-IRRORATUS. (Nob.) Warou.
8. GNOMA ALBOTESSELLATA. (Nob.) Amboine.
9. G____ ACUMINIPENNIS. (Nob.) Baie Lombo.
10. HETEROCLYTOMORPHA. QUADRINOTATA. (Nob.) I. Salomon.
11. PRIONETA ALBOSIGNATA. (Nob.) Amboine.
12. ACANTHODERUS PUBESCENS. (Nob.) I. Salomon.
13. HESPEROPHANES OBSCURUS. (Fabr.) Tasmanie
14. LEIOPUS SINUATOFASCIATUS. (Nob.) Bc Triton.
15. SAPERDA SEMILUCTUOSA. (Nob.) Warou.
16. SAPERDA PANTHERINA. (Nob.) Warou.
17. GLAA VIRIDINOTATA. (Nob.) Ie Arrow.
18. HATLIA GRACILIS. (Nob.) Rafles-Bay
19. STENODERUS GRAMMICUS. (Newm.) Tasmanie.
20. MACRONES ELONGATICEPS. (Nob.) Tasmanie

Gide Editeur.

Imc de Bougéard.

Peint par E. Blanchard.

Dirigé par Barramée

Gravé par Mme Egasse Plée

1 CRIOCERIS PAPUANA. (Lacord.) Baie Triton
2 C_____ DICHROA. (Nob.) Sumatra
3. C_____ SEMILIMBATA. (Nob.) Baie Triton
4. C_____ NIGROZONATA. (Nob.) Baie Triton
5. BOTRYONOPA SPECIOSA. (Dej.) Baie Triton
6. PROMECOTHECA CŒRULEIPENNIS (Nob.) Vavao
7 CEPHALOLFIA JANTHINA. (Nob.) Makassar.
8. HOPLIONOTA MOLUCCANA. (Nob.) Amboine
9. ASPIDIMORPHA MILIARIS. (Fab.) var Makassar
10. A_____ ELEVATA. (Fab.) var. Sumatra
11 ASPIDIMORPHA ADHÆRENS. (Fab.) Iles Arrow
12 A_____ PUNCTUM. (Fab.) var Is Arrow
13 A_____ ASTROLABIANA. (Nob.) B. Triton.
14 A_____ PHILIPPINENSIS. (Reich.) Sumatra.
15 A_____ IMPRESSA. (Nob.) B. Triton.
16. ASPIDIMORPHA TRIVITTATA. (Fab.) var Makassar.
17. CASSIDA ANGULIFERA. (Nob.) Makassar.
18. PHYLLOCHARIS. CYANIDES. (Fab.) Amboine.
19. P_____ IMMACULICOLLIS. (Nob.) B. Triton.
20. RHABDOPALPA CIRCUMDATA. (Nob.) B. Triton.

Gide Editeur

Impie de Bougeard

Peint par E. Blanchard

Dirigé par Borromée.

Gravé par Mme Egasse

Gide Editeur.

1. PHYLLOCHARIS KLUGII (Mac Leay) Tasmanie
2. PH_____ SPLENDIDUS. (D'Urv.) Bé Triton
3. PH_____ SPLENDENS. (Gaer.) id
4. EUMOLPUS VITTATUS. (Reiche) Raffles-Bay
5. E_____ VIRIDI-ŒNEUS. (Reiche) id
6. CHALCOLAMPRA CONVEXA. (Reiche) Tasmanie.
7. ADORIUM SEXFASCIATUM. (Nob) Nelle Guinée
8. A_____ LINEATUM. (Nob.) id
9. A_____ QUADRINOTATUM. (Nob.) Baie Triton
10. A_____ SUMATRENSE. (Nob.) Sumatra.
11. ADORIUM CONCOLOR. (Nob.) Nelle Guinée
12. A_____ LIMBATUM. (Nob.) id.
13. A_____ NIGRIVENTRE. (Nob.) id
14. A_____ DIMIDIATUM. (Nob.) id.
15. A_____ DICHROUM. (Nob.) id.
16. ADORIUM RUBRUM. (Nob.) Nelle Guinée
17. A_____ BIFASCIATUM. (Reiche) Bé Triton
18. A_____ MARGINEGUTTATUM (Nob.) Nelle Guinée.
19. RHAPHIDOPALPA RUBRO-ZONATA. (Nob.) id.
20. RH_____ MELANOPUS. (Nob.) id.

Imprie de Bougeard.

Peint par E. Blanchard

Dirigé par Barromée.

1. PAPILIO ERECTHEUS (Hubn) Var. Arrow
2. id. en dessous
3. PAPILIO AMBRAX (Boisd) Mâle N^elle Guinée
4. id. id Femelle
5. PAPILIO AMBRAX (Boisd.) Fem. en dessous.
6. P_____ SEVERUS. (Fabr.) Ceram.
7. id. en dessous.
8. PIERIS JUDITH. (Fabr.) Var. N^elle Guinée.
9. PIERIS JUDITH. en dessous
10. P_____ ATHAMA. (Nob) Balaou
11. id en dessous
12. TERIAS CANDIDA. (Fabr.) Var. Borneo.
13. TERIAS HECABE. (Lin) Femelle. Rafles-Bay

Gide & Cie Editeurs.

Imp^ie de Bougeard

Peint par E. Blanchard

Dirigé par Borromée

1. PIERIS VALERIA. (Cram.) Fem. N^elle Guinée
2. DANAIS VITREA. (Nob.) Java
3. D_____ CLEONA. (Cram.) Ceram.
4. D_____ MEGANIRA. (God.) id.
5. DANAIS AUSTRALIS. (Boisd.) Rasles bay
6. id. id. en dessous
7. D_____ AFFINIS. (Fabr.) Rasles bay
8. VANESSA ALGINA. (Nob.) Triton bay
9. VANESSA ALGINA. en dessous.
10. V_____ HEDONIA. (Fabr.) Banda
11. MYNES GEOFFROYI (Guer.) Triton bay.
12. id. id. en dessous

Gide & Cie Editeurs.

Impie de Bougeard.

Peint par E. Blanchard.

Dirigé par Borromee

1.	DAMIS SEBÆ (Boisd.) Banda.	2	id	en dessous	11	ARHOPALA MICALE (Boisd.) Nelle Guinée.	12	id	en dessous
3.	D__ CORITUS (Guer.) Fem. Nelle Guinée	4	id.	en dessous.	13.	THECLA AURIFER (Nob) Tasmanie	14	id	en dessous.
5.	D___ HYLAIS (Cram.) id.	6.	id	en dessous	15.	T____ CHLORINDA (Nob) Mâle. Tasmanie.	16	.d	en dessous
7.	POLYOMMATUS DIOGENES (Nob)	8.	id.	en dessous	17.	id id Femelle	18	id	en dessous.
9	P . . PLATO (Fabr Balaou	10.	id	en dessous	19.	HESPERIA FEISTHAMELII (Boisd.) Arrow.	20	id.	en dessous.

Gide & Cie Editeurs.

Impte de Bougeard

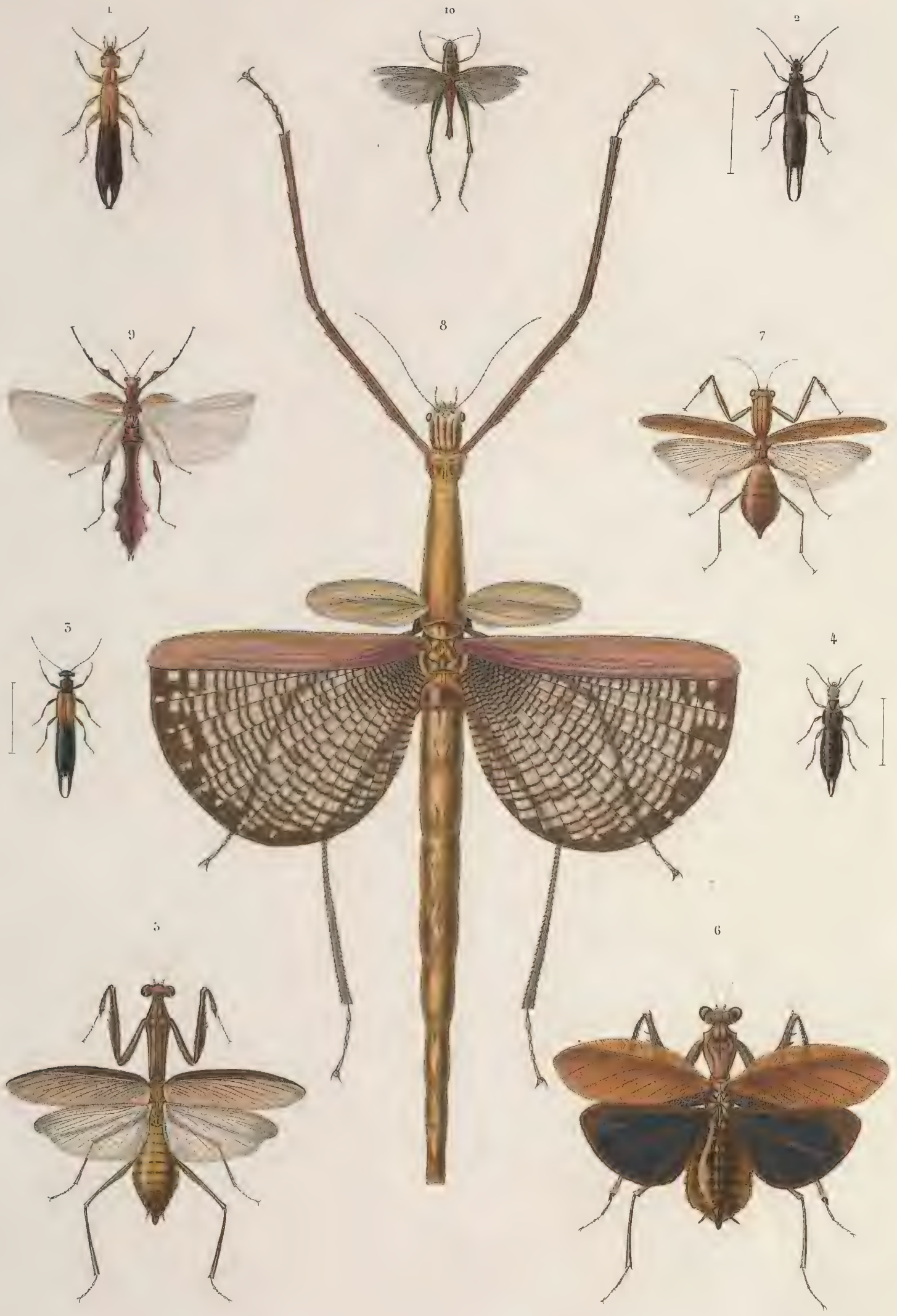

Peint par E. Blanchard.

Dirigé par Bocourt.

1 FORFICULA GRANDIVENTRIS. (Nob.) Ile Salomon.
2. F_____ TASMANICA. (Nob.) Tasmanie.
3. F ____ AUSTRALICA. (Leguillou.) Tasmanie.
4. FORFICULA OCEANICA (Leguillou.) Vavao.
5. MANTIS FUSCESCENS. (Nob.) Lebouka.
6. M____ OPHTALMICA. (Oliv.) Amboine
7. MANTIS HOBSONII. (Leguillou.) Tasmanie.
8. CYPHOCRANA NECYDALOIDES. (Fabr.) Warou.
9. PHYLLIUM LOBIVENTRE. (Nob.) Lebouka.
10. ACRIDIUM VITTICOLLE. (Nob.) Bc Triton.

Gide Editeur.

Impie de Bougeard.

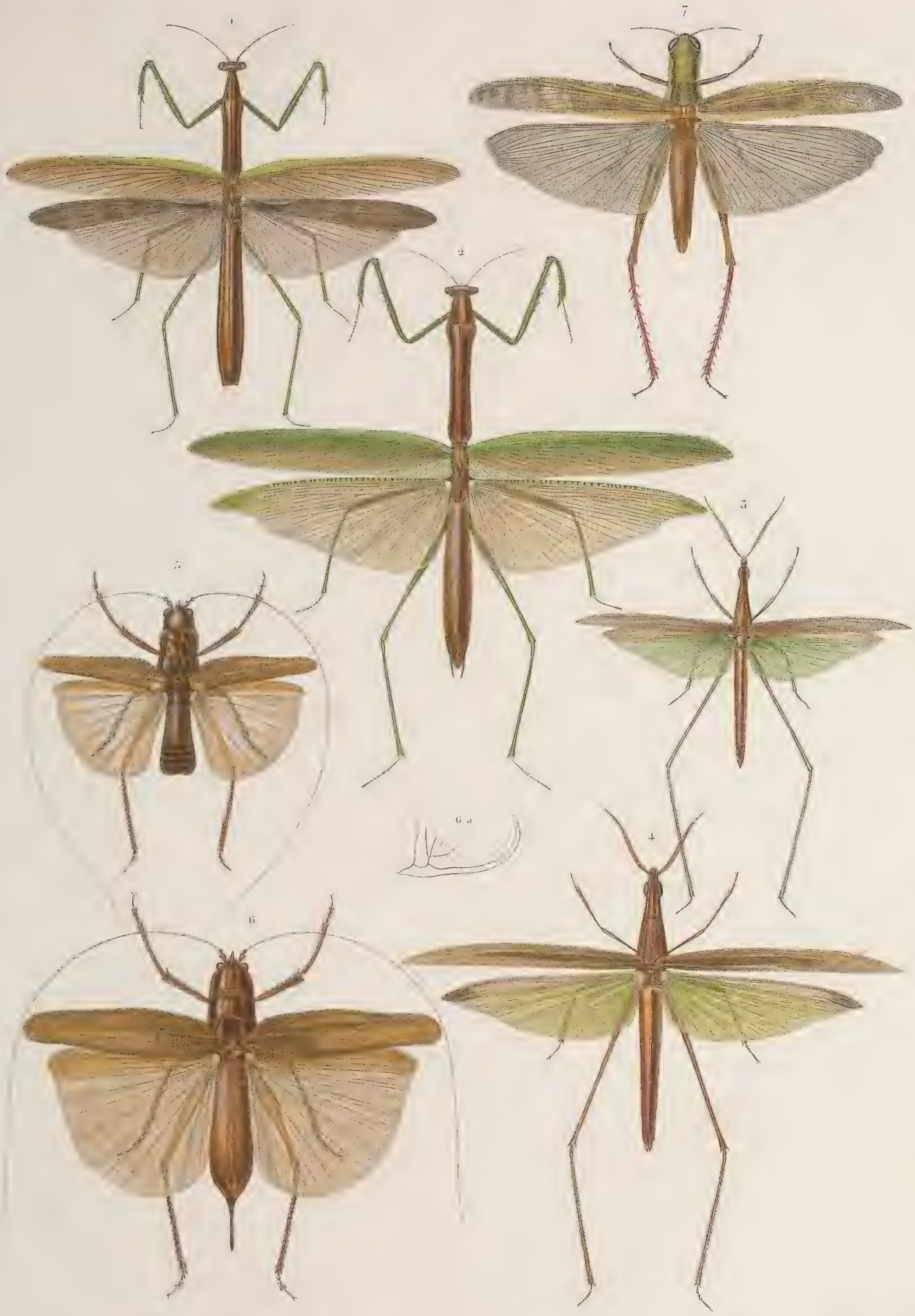

Peint par E. Blanchard.

Dirigé par Borromée.

1. MANTIS FUSCA. (Ohv.) Warou
2. M____ FUSCA. var (Oliv.) Makassar.
3. TRUXALIS NASUTUS. var (Lin.) Rades-Bay
4. T_____ NASUTUS. var (Lin.) id.
5. ACANTHODIS MARMORATA. Mâle. (Nob.) I. san George
6. A_____ MARMORATA. Fem. (Nob.) Lebouka
7. ACRIDIUM CARENICOLLE. (Nob.) Warou.

Gide Editeur.

Imp.ie de Bougeard

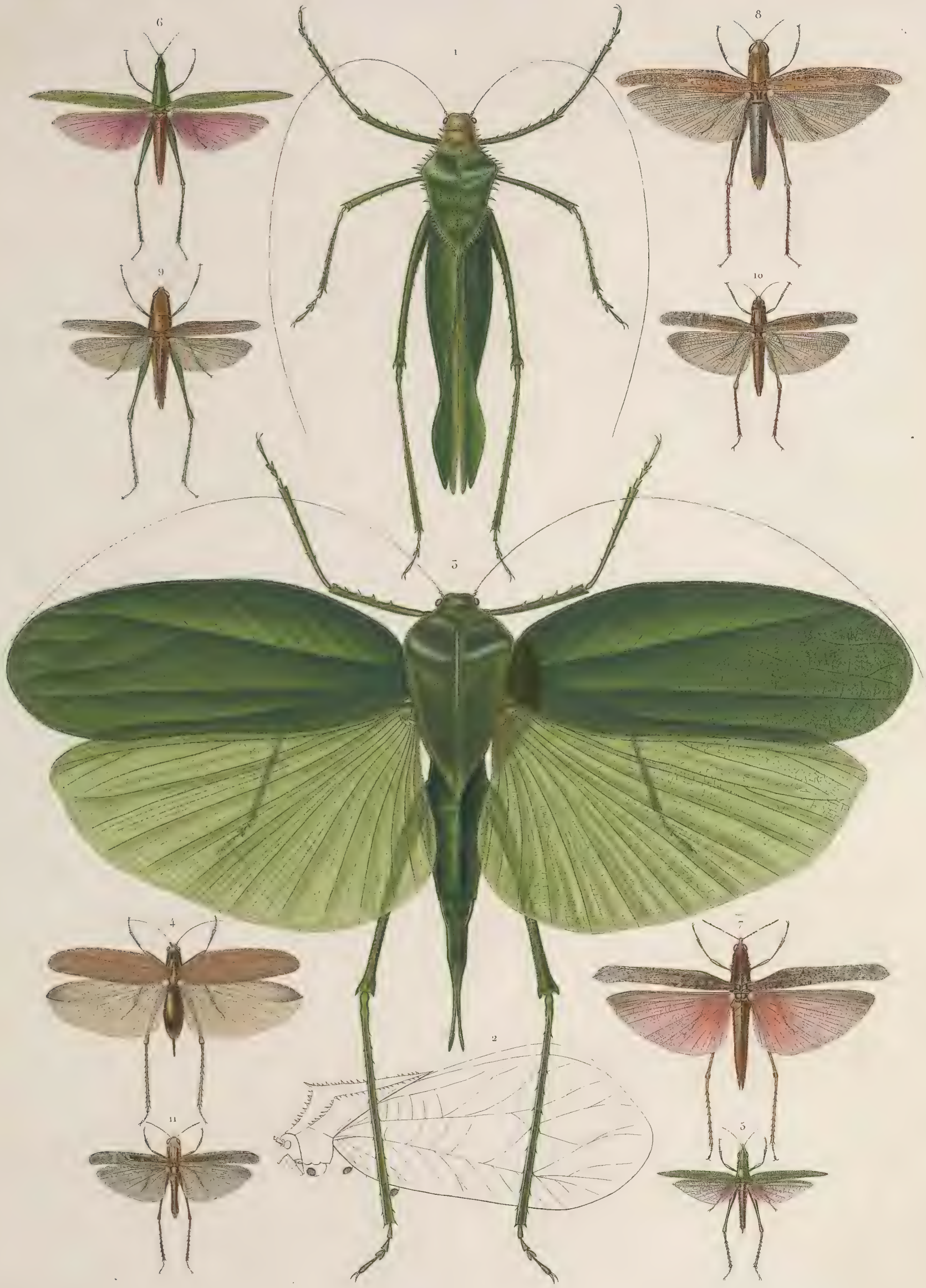

Peint par F. Blanchard

Dirigé par Borromée.

1. PHYLLOPHORA SPECIOSA. (Brunb.) Baie Triton.
2. P_____ SPECIOSA. (Brunb.) id
3. P_____ GRANDIS. (Leach.)
4. PHANEROPTERA OCEANICA. (Nob.) Baie Triton.
5. TRUXALIS CRENATICEPS. (Nob.) Mâle. Baie Triton.
6. T_____ CRENATICEPS (Nob.) Femelle id
7. XIPHICERA VARIEGATA. (Nob.) Baie Triton
8. ACRIDIUM CINEREUM. (Nob.) Fenêtre
9. A_____ VITTIGERUM. (Nob.) Baie Triton.
10. ŒDIPODA OBSCURA. (Nob.) Banda.
11. ŒDIPODA GUINEENSIS. (Nob.) Baie Triton

Gide Editeur.

Impie de Bougeard

Peint et dirigé par Borromée. Grave par Mme Ve Schmeiz.

1. PRIONORHYNQUE D'EDWARDS. (Nob.)
2. LAMBRE NOUEUX. ( )
3. PARAMITHRAX DE PERON. (Edw.)

Imp.ie de Bougeard.

Peint et Dirigé par Borromée. Gravé par Hte Legrand.

1.2.3.4.5. MAIA AUSTRAL. (Nob) . 6.7.8.9.10. ETISE UTILE. (Nob)

Gide Editeur. Impie de Bougeard.

Peint et dirigé par Borromée

Gravé par Mme Egasse.

1.A. ZOZYMUS PUMILUS. (Nob)

2. Z_____ CANALICULATUS. (Edw et Luc)

3.B.C. CHLORODIUS EXARATUS. (Edw)

4.D. CHLORODIUS OBSCURUS. (Nob)

5. ETISUS PUNCTATUS. (Nob)

6. PLATYCARCINUS NOVÆ ZELANDIÆ. (Nob)

Gide Editeur

Impte de Bougeard

Peint et dirigé par Borramee.

Gravé par Melle Coutelet

Gide Editeur

1. CANCER HUONII. (Nob.)
2. ETISUS RUGOSUS. (Nob.)
3-7. DOMECIA HISPIDA. (Souleyet.)
8-9 TRAPEZIA RUFO-PUNCTATA? (Herbst.)
10-13. TRAPEZIA MINIATA. (Nob.)
14-16. T_____ HIRTIPES. (Nob.)
17-19. T_____ FUSCA. (Nob.)
20-23. T_____ SERRATIFRONS. (Nob.)

Imp^ie de Bougeard.

Peint et dirigé par Borromée. Gravé par Pérée.

1-5. PORTUNUS ANTARCTICUS. (Nob)
6-10. THALAMITA CŒRULEIPES. (Nob)
11-15. TH_____ ROSEA. (Nob)
16-20. PINNOTHERES LATIPES. (Nob)
21-26. P_____ GLOBOSUM. (Nob)
27-33 HYMENOSOMA TRIDENTATA. (Nob)
34-39. HYMENOSOMA DEPRESSA. (Nob)

Gide Editeur Imp^ie de Bongeard

Peint par Oudart.

Dirigé par Borromée.

Gravé par Mme Egasse Plée

1. A. OCYPODA PALLIDULA. (Nob.)
2. B. GELASIMUS RUBRIPES. (Nob.)
3. C. CLEISTOTOMA? HIRTIPES. (Nob.)
4. D. SESARMA LAFONDII. (Nob.)
5. E. S_____ IMPRESSA? Junior (Edw.)
6. F. CYCLOGRAPSUS TASMANICUS. (Nob.)
7. G. CYCLOGRAPSUS GIBBUS. (Nob.)
8. H. C_____ MINUTUS. (Nob.)
9. I. GRAPSUS OCEANICUS. (Nob.)

Gide Editeur.

Imprie du Bougeard.

Peint et dirigé par Borromée. Gravé par Victor.

LITHODE ANTARCTIQUE. N.

LITHODES ANTARCTICA. ½ gr.

Gide Editeur Imp^ie de Bougeard

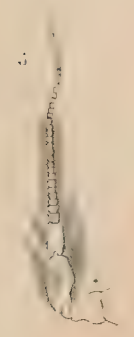

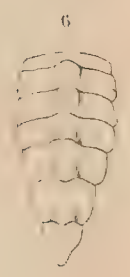
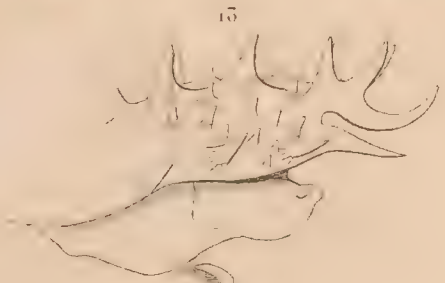

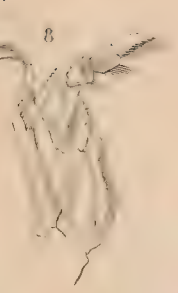

Peint par Oudart. Dirigé par Borromée Gravé par Givaud.

1–3. PELTARION MAGELLANICUS. (Nob.) 9–14. LITHODES ANTARCTICA. (Junior)

4–8. JONAS MACROPHTHALMUS. (Nob.) 15–21. L_____ GRANULOSA. (Nob.)

22–26. REMIPES MARMORATUS (Nob.)

Gide Editeur. Imp.ie de Bougeard

3.

3'

4''

2

4

Peint par E. Blanchard.

Gravé par Lebrun.

1 XANTHO OCTODENTATUS, Edw

2 ETISUS MACRODACTYLUS, Nob.

3. GALENE ? HIRTIPES, Nob

4 GALENE ? LŒVIMANUS, Nob

Gide et Baudry, Éditeurs

N. Rémond imp
r. d. Noyers 65 Paris.

2

1

3

4

5

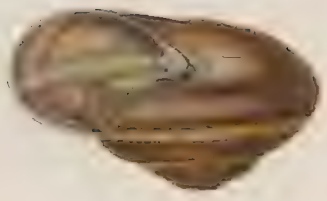

6

8

7

9

10

11

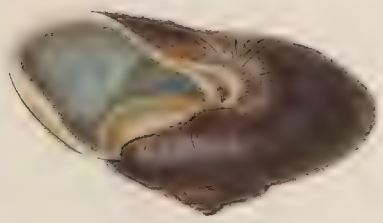

12

Peint par H. Jacquinot et Oudart.

Dirigé par Borromée

1-3. HELIX URVILLEI. (Nob.) 4-6. HELIX MUMIA. (Nob.) 7-9. HELIX BIPARTITA? (Ferr.)

10-12. HELIX PACHISTOMA. (Nob.)

Gide & Cie Editeurs.

Impie de Bougeard.

Peint et Dirigé par Borromée.

1-6. HELIX SUBREPTA. (Nob.) Iles Salomon. 11-14. HELIX INORNATA. (Nob.) Iles Salomon. 19-23. HELIX SANZIANA. (Nob.) Samboangan.

7-10. H.___ ISABELLA. (Nob.) Singapour. 15-18 H.___ JANELLII. (Nob.) Iles Salomon 24-27. H.___ TORRESIANA. (Nob) Ile Toud.

28-31. HELIX SAMOA (Nob.) Ile Opoulou.

C. de R. Cie Editeurs

Impie de Bougeard.

Peint par Oudart.

Dirigé par Berromée.

1-3. HELIX JANUS BIFRONS. Var. Pulo-Laut.

4 6. H.___ DESGRAZII. (Nob.) Sumatra.

7-9. HELIX TORTILABIA. (Less.) Nelle Guinée.

10-13. H.___ CORNICULUM. (Nob.) id.

14-16 HELIX GIBBOSULA. (Nob.) Nelle Guinée.

17. H.___ ARGILLACEA. (Fér.) Timor.

18-20. HELIX SAMBOANGA. (Nob.) Mindanao

Gide & Cie Editeurs.

Imp.ie de Bougeard.

Peint et Dirigé par Borromée.

1-4. HELIX STRANGULATA. (Nob) Ile Toud.

5-8. H___ MULTILIMBATA. (Nob) Nelle Zélande.

9-12. H___ EXCAVATA. (Nob) Taïti.

13-16. HELIX ANTIPODA. (Nob) Ile Auckland.

17-20. H___ TIMIDA. (Nob) Nelle Guinée.

21-24. H___ TURRICULA. (Nob) Taïti.

25-28. HELIX INFUNDIBULUM. (Nob) Vavao.

29-32. H___ VELATA. (Nob) Ile Hogoleu.

33 36. H___ CAVERNULA. (Nob) Taïti.

37-40. HELIX ELECTRINA. (Nob) Guam.

Gide et Cie Editeurs.

Imp.ie de Bougeard.

Peint et dirigé par Borromée

1-4. HELIX VAHINE. (Nob.) I. Taïti.
5-8. H — MARMOROSA. (Nob.) Iles Hogoleu.
9-13. H — APIA. (Nob.) I. Samoa.
14-17. HELIX EXCLUSA. (Ferr.) Taïti.
18-21. H — GRAYII. var. (Pfeiff.) Samboangan
22-25. H — ENTOMOSTOMA. (Nob.) Iles Hogoleu.
26-29. HELIX CARINATA. (Nob.) N^elle Guinée
30-33. H — CINERACEA. (Nob.) N^elle Guinée
34-37. H — HELICINOIDES. (Nob.) Salomon
38-41. HELIX HAPA. (Nob.) Ile Noukahiva. 42-45. HELIX TAÏS (Nob.) I. Noukahiva.

Bde & Cie Editeurs

Peint par R. Jacquinot et Oudart

Dirigé par Borromée

1. BULIMUS INTERRUPTUS. (Brug.) Timor. 3-4 BULIMUS ELONGATUS. (Nob.) Sumatra. 7-8. BULIMUS INVERSUS (Brug.) Borneo.

2 B_____ PERUVIANUS. (Lamk.) Chili 5-6. B_____ MAKASSARIENSIS. (Nob.) Makassar. 9. B_____ PERVERSUS. (Lin.) Borneo

10-12. BULIMUS SULPHURATUS. (Nob.) Samboangan. 13-15 BULIMUS FOUNAKI. (Noo.) Is Salomon

Gide & Cie Editeurs.

Impre de Bougeard

1

2

3

16

17

18

19

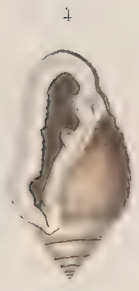
4

5

6

20

21

22

7

8

9

23

24

25

26

10

11

12

13

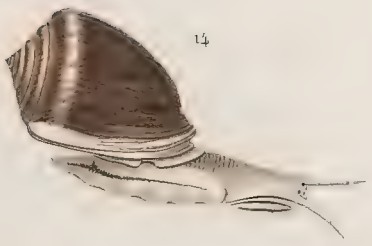
14

15

Peint et Dirigé par Borromée.

1-3. AURICULA RHODOSTOMA. (Nob.) Nelle Guinée. 7-9. AURICULA FUSCA. (Nob.) Bornéo. 13-15. AURICULA SUBREPTA. (Nob.) Rafles Bay.

4-6. A_____ CŒLATA. (Nob.) Iles Salomon. 10-12. A_____ RUGULATA? (Sow.) Iles Arrow. 16-19. A_____ TŒNIOLA. (Nob.) I. Mangareva.

20-22. AURICULA GRANOSA. (Nob.) Détt de Torrès. 23-26. AURICULA SORICINA. (Nob.) Céram.

Gide & Cie Editeurs

Impie de Bougeard

Peint et Dirigé par Borromée.

1-3 SCARABUS ACUTUS. (Nob.) Iles Hogoleu. 7-9. SCARABUS VARIABILIS. (Nob.) Nelle Guinée. 12-14. SCARABUS CRASSIDENS. (Nob.) Amboine.

4-6. S_____ VARIABILIS. (Nob.) Nelle Guinée. 10-11 S_____ V_____. (Nob.) Iles Arrow 15-17. S_ _ INSULARIS. (Nob.) Is Salomon.

18-20. SCARABUS ZONATUS. (Nob.) Iles Viti. 21-24. PUPINA (CYCLOSTOMA) HUMILIS. (Nob.) Nelle Guinée

Gide & Cie Editeurs

Imprie de Bougeard

Peint et dirigé par Borromée.

1_4. HELIX ROTULA. (Nob.) Ile Mangareva.

5_8. H.____ MARGARITA. (Nob.) Ile Vavao.

9_12. H.____ MULTISPIRATA. (Nob.) Ile Vavao.

13_17. HELICINA MARCHIONISSA, (Nob) Ile Nookahiva

18_22. H._____ PISUM. (Nob.) Ile Taïti.

23_26. H. _____ ALBOLABRIS. (Nob.) Ile Taïti

27_31. HELICINA HUMILIS. (Nob.) Ile Hogoleu.

32_35. H. ____ EXIGUA. (Nob.) Ile Mangareva

36_39. H._____ ALBOCINCTA. (Nob.) Iles Arrow.

40_44. HELICINA LIVIDA. (Nob.) Iles Salomon.

Gide et Cie Editeurs

Impie de Bougeard.

Peint et Dirigé par Borromée.

1-3. CYCLOSTOMA EXIGUA. (Nob.) Ile Mangareva.

4-6. C__ ____ OCEANICA. (Nob.) Vavao.

7-10. C_____ AGGLUTINANS. (Nob.) Océanie.

11-15. CYCLOSTOMA INCISA. (Nob.) Iles Hogoleu.

16-19. C_____ PAPOUA. (Quoy.) Nelle Guinée.

20-24. C_____ MELANOSTOMA. (Nob.) Nelle Guinée

25-28. CYCLOSTOMA ALBIDA. (Nob.) Ile Samoa

29-33. C_____ PELLUCIDA. (Nob.) Iles Salomon.

34-36. C_____ VENTRICOSA (Nob.) Tarti

37-39. CYCLOSTOMA BULIMOIDES. (Nob.) Iles Hogoleu

Gide & Cie Editeurs.

Impte de Bougeard.

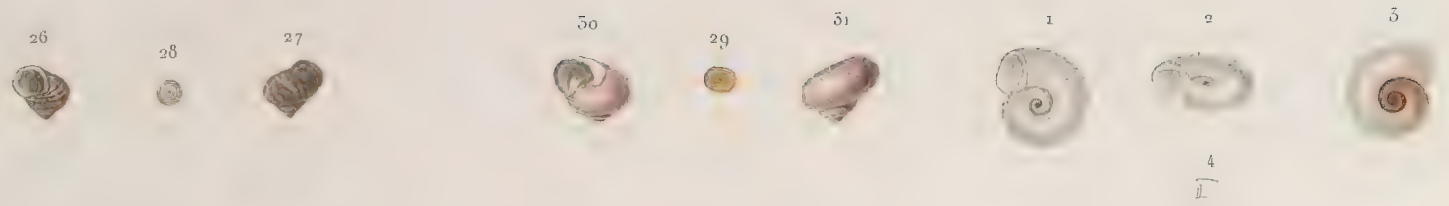

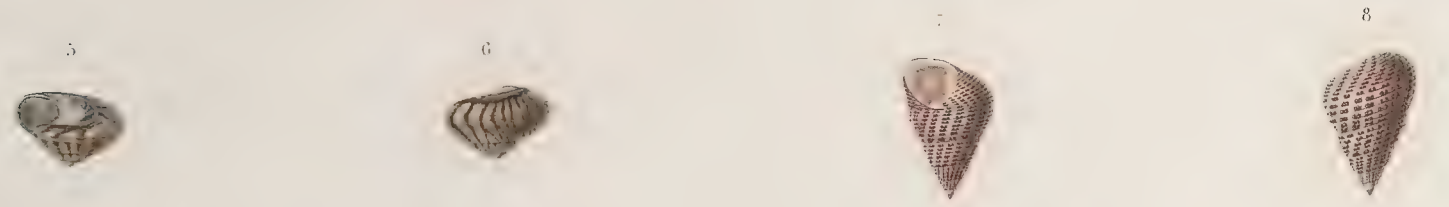

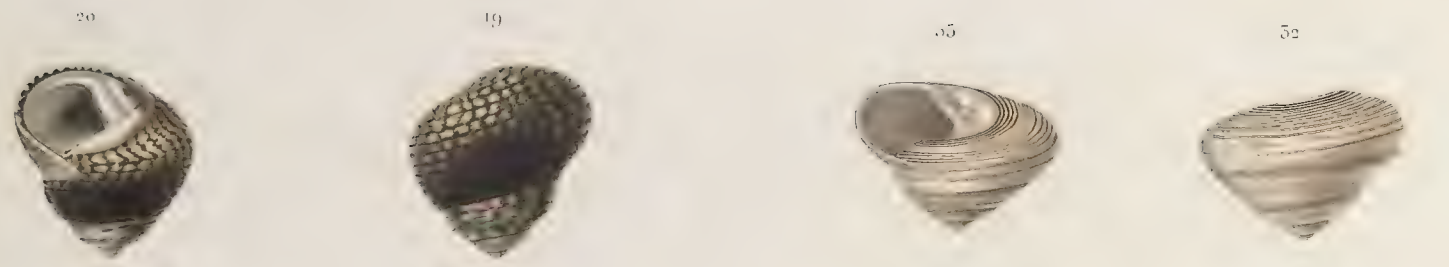

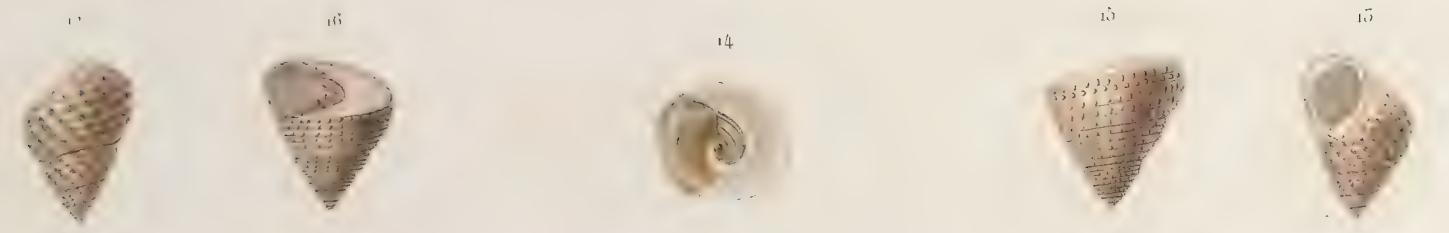

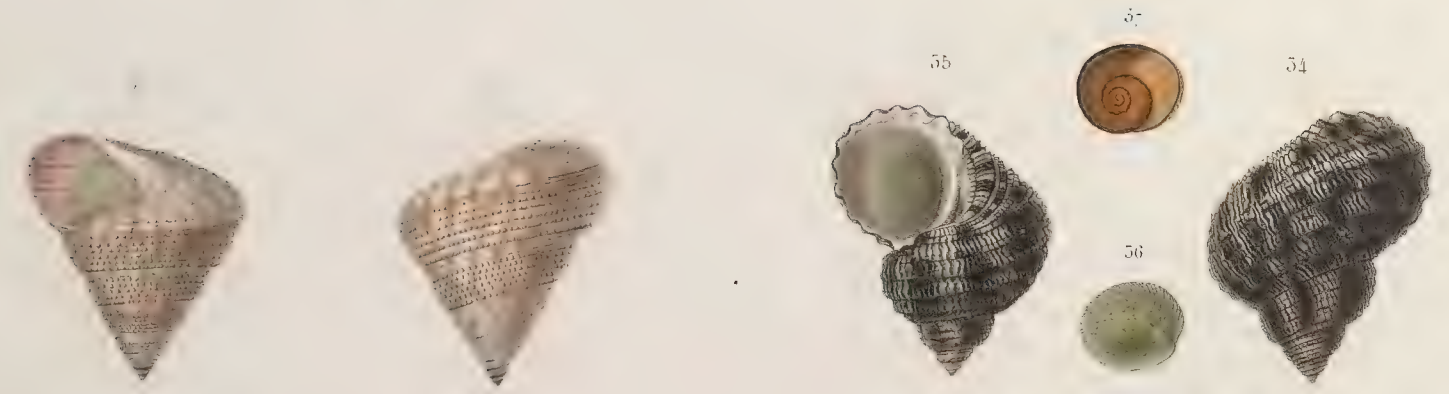

Peint par Oudart.

Dirigé par Bernmee.

1-4. DELPHINULA POLITA. (Nob.) Ile Bourbon

5-6. ROTELLA ZELANDICA. (Nob.) Nelle Zélande.

7-8. TROCHUS LEHMANNI. (Menke.) Nelle Hollande.

9-11. T EPISCOPUS. (Nob.) Ile Auckland.

12-13. TROCHUS PALLIDUS (Nob.) Nelle Zélande.

14-16. T ____ FULVOLABRIS. (Nob.) id.

17-18. T ____ LEVIS. (Nob.) Nelle Hollande.

19-20. T ____ ATTRITUS. (Nob.) Nelle Zélande.

21-25. TROCHUS SAMOENSIS. (Nob.) Ile Samoa.

26-28. MARGARITA ANTIPODA. (Nob.) Ile Auckland

29-31. M ____ MAGELLANICA. (Nob) Détroit de Magellan.

32-33. M ____ MAXIMA. (Nob.) Détroit de Magellan,

34-37. TURBO FOLIACEUS. (Nob.) Détroit de Torrès.

Gide & Cie Editeurs.

Imp.ie de Bougeard.

Peint par Oudart

Dirigé par Borromée.

1–4. NERITA CHAMÆLEON. Var. (Lin.) Iles Salomon.
5–6 N. MODESTA. (Nob.) Singapour.
7–11 N. ANGULARIS. Iles Salomon
12–13 N. ARCTA. Nob.) Iles Arrow.
14–17. NERITA MARMORATA. (Nob.) Iles Salomon
18–20. N. TONGAENSIS. (Nob.) Ile Vavao
21–22. N. POLITA. Var. (Lin.) Ile Mangareva.
23–25. N. LINEATA. (Chemn.) Raffles-Bay
26–27. NATICA UMBILICATA. Var. (Quoy) Tasmanie.
28–29 N. MAGELLANICA. (Phil.) Dét de Magellan.
30–32 N. LUPINUS. (Desh.) Moluques
33–34 N. MITTREI. (Nob.) id.

Imp.ie de Bougeard

Peint par Oudart. Gravé par Borromée

1, 2 NERITA OBSCURA. (Nob.) Ile Samoa.

3, 5 N. ... VITIENSIS. (Nob.) Iles Viti.

6, 7 N. ... UNIDENTATA. (Nob.) Rafles-Bay.

8, 10 N. ... ALVEOLUS. (Nob.) Rafles-Bay

11, 13 NERITINA POUCHETII. (Nob.) Amboine.

14, 16 NERITINA TESTUDINEA. (Nob.) Samoa.

17, 18 N. ... LARGA. (Nob.) Amboine.

19, 21 N. ... LARGA. Jun Var. Guam.

22, 23 N. ... MARGINATA. (Nob.) Samoa.

24, 26 N. ... CASTANEA. (Nob.) Samoa.

27, 29 NERITINA RIVULA. (Nob.) Samoa.

30, 32 N. ... VANIKORENSIS. (Nob.) Ile Vanikoro.

33, 35 N. ... HAPA. (Nob.) Ile Noukahiva.

36, 38 N. ... RARISPINA. (Nob.) Samoa.

39, 41 N. ... FLEXUOSA. (Nob.) Iles Viti.

42, 44 NERITINA MUSIVA. Nob. Céram

45, 47 NERITINA CORRUGATA. (Nob.) Céram

Imp.e de Becquet Fils

Peint par Jacquinot et Oudart

Dirigé par Bovromée

1-5. VOLUTA ARMATA. (Lamk.) Moluques 6. VOLUTA ANCILLA. (Soland.) Détt de Magellan

4. VOLUTA PACIFICA. (Soland.) Nelle Zélande.

Impie de Bodgerel

Dessiné par Oudart.

Gravé par Schmeltz

1, 2, BUCCINUM FLAMMULATUM (Quoy.) Guam.

3, 4, B…… FASCICULATUM. Reeve. Iles Salomon.

5, 6, B…… ZELANDICUM. (Nob.) Nelle Zélande.

7, 8, NASSA FUSCA. (Nob.) Iles Salomon.

9, 10, N. …… RUMPHII. Desh. Moluques.

11, 12, N. .. DESHAYESSII. (Nob.) Amboine.

13, N…… UNICOLOR. Céram.

14, 15, NASSA UNICOLOR. Var. Céram.

16, 17, N .. OLIVACEA. Var. (Brug.) Iles Samoa, Salomon.

18, 19, N…… NIGRA. (Nob.) Iles Salomon.

20, 21, N. …… OGOYH. (Nob.) Ile Mangarèva

22, N…… OLOYH. Var Alba

23, 25, N…… VITIENSIS. (Nob.) Iles Vit.

26, 27, N…… EXIGUA. (Nob.) Iles Salomon.

43, 44, NASSA OBLIQUA. (Nob.) Iles Salomon

28, 29, NASSA GRAPHITERA. (Beck.) Vavao, Ternate.

30, 32, N …… SEMISULCATA. (Nob.) Iles Salomon.

33, 34, N…… CREBRILINEATA (Nob.) Dt de Torrès.

35, 36, N…… FASCIATA (Lamk.) Dét. de Torrès.

37, 38, N…… PAUPERATA (Lamk.) Dét de Torrès.

39, 40, N…… FRAGUM. (Nob.) Soog

41, 42, N BICOLOR. Nob. Vavao.

Gide & Cie Editeurs.

Imp.ie de Bougéard,

Dessiné par H. Jacquinot et Dufart

Gravé par Schmeltz

1_2 PURPURA PATENS. (Nob) Nelle Zélande.

3_4 P. ..... INFUMATA. (Nob) Iles Samoa.

5_6. P ..... NODOSA. (Nob.) Iles Salomon

7_8. P..... HŒMASTOMA Var. Lamk. Ténériffe

9_10 P ..... ACCYLA .....

11_12. P..... MURICOÏDES. (Nob.) Ile Hogoleu.

13_14. PURPURA STELLARIS. (Nob) Salomon.

15. P..... SACELLUM. Lamk. Singapour.

16_22. P..... FISCELLA et Var^es Lamk Rafles-Bay. Vavao Salomon &c

23. P..... RUPESTRIS. Val. Nelle Zélande.

24_25 P ..... LOCHLIDIA Val. Galapagos

26_27. P..... ECHINATA. Var. Amboine.

28_29. PURPURA AURANTIACA (Nob.) Ile Hogoleu.

30_31. P ..... ALBA. (Nob.) Ile Mangareva.

32_33. P..... MONODONTA Quoy. Ile Hogoleu.

34_36. P..... MADREPORARUM Sow. Noukahiva

37_39 PURPURA COCHLIDIUM Lamk Galapagos

40_42. P ..... CALLODES. Lamk. Singapour

Gide & Cie Editeurs.

Imp^ie de Bougeard

Dessiné par H Jacquinot & Oudart

Gravé par Borromée

1. CERITHIUM TELESCOPIUM. Brug. Rafles-Bay.
2. C . . PALUSTRE Brug. Rafles-Bay.
3. C ..... OBTUSUM. Lamk. Bornéo.
4, 5. C..... ..... KENNERII.(Nob) Rafles Bay.
6, 7. CERITHIUM QUOYII.(Nob) Singapour.
8, 9. C INCISUM.(Nob) Bornéo.
10, 11. C . FLUVIATILE.(Pot) Singapour.
12, 13. C LUCTUOSUM.(Nob) Rafles-Bay.
14, 15. CERITHIUM BICOLOR.(Nob) N^elle Zélande.
16, 17. C. .. .. STRIATUM (Nob) N^elle Zélande.
18, 19. C..... USTUM.(Nob) Iles Salamon.
20, 21. C ..... PYRAMIDATUM. (Nob) Ile Hogolen.
22, 23. CERITHIUM ALBUM.(Nob.) Détroit de Torrès.
24, 25. C .. .. PELLUCIDUM (Nob) Iles Salamon.

Cide & Ce Editeurs

Imp^e de Bougeard

Lemr par Oudart

Gravé par Schmeltz

1, 2, CERITHIUM CONCISUM. (Nob.) Wallis.
3, 4, C GEMMATUM. (Nob.) Iles Salomon.
5, 6, C OBSCURUM. (Nob.) Iles Salomon.
7, 8, C GEMMULATUM. var. Détroit de Torrès.
9, 10, C GEMMULATUM. Iles Salomon.
11, 12, C BACCATUM. (Nob.) Baies-Bay.
13, 14, CERITHIUM MILLE PUNCTATUM. (Nob.) Hogoleu.
15, C MORUS. Iles Samoan.
15, 16, 18, C MORUS. Var.es
19, 21, C JAXELLII. (Nob.) Vavao.
22, C JAXELLII.
23, 24, C MUSIVA. (Nob.) Samoa.
25, CERITHIUM MUSIVA. Var. Alba.
26, 27, C ACUTUM. (Nob.) Baies-Bay.
28, 29, C ALVEOLUS. (Nob.) Samoa.
30, 31, C NITIDUM. (Nob.) Iles Mangareva.
32, 33, C NITIDUM. Var.
34, 36, C NIGRUM. (Nob.) Nelle Zelande.
35, 37, CERITHIUM ARCTUM. Var. Nob. Zélande.
39, 41, C GEMMULATUM. Var.es Vavao.

Imp.ie de Bonneau

Dessiné par M. Jacquinot & Prêtre.

Gravé par Berromee

1, 3. FUSUS RUFUS. (Nob.) Dét. de Magellan.
4, 5. F. . . ROSEUS. (Nob.) Dét. de Magellan.
6, 8. F. . . . DECOLOR. (Phil.) Dét. de Magellan.
9, 10. F. . . TEXTILIOSUS. (Nob.) Dét. de Magellan.
11, 12. F. . . . INFLATUS. (Dkr.) Amboine.
13, 14. F. . . AMBIGUUS ? (Phil.) Nelle Zélande.
15, 16. FUSUS FASCICULATUS. (Nob.) Dét. de Magellan.
17, 18. PLEUROTOMA MOXILE. (Chem.) Amboine.
19, 20. P. . . . . FUSCA (Nob.) Dét. de Torrès.
21, 22. P. . . . . EXIGUA. (Nob.) Dét. de Torrès.
23, 24. TURBINELLA GEMMATA. (Reeve) Vavao.
25, 27. T. . . . . TRICOLOR. (Nob.) Dét. de Torrès.
28, 29. TURBINELLA SPINOSA. (Desh.) Salomon.
30, 31. T. . . . TIGRINA. (Nob.) Amboine.
32, 33. T. . . . . MACULATA. (Nob.) Mangareva.
34, 35. TRITON SUCCINCTUM. (Lamk.) Toulon.
36, 37. T. . . CANCELLATUM. (Lamk.) Dét. de Magellan.
38, 39. RANELLA VEXILLUM. (Sow. Jun.) Chili.

Peint par Blanchard père.

Gravé par Annedouche.

1. VENUS LUCASII. (L. Rouss) de la Baie des Iles.
2. PHASEOLICAMA MAGELLANICA. (L. Rouss.) Détroit de Magellan.
3. CYCLADICAMA LUCINIFORMIS. (Val. Cat. Mus.) des Philippines.
4. CYPRICARDIA INCRUSTANS. (L. Rouss.) Iles Seychelles.
5. CYPRICARDIA TENUIS. (L. Rouss.) Iles Seychelles.
6. LEGUMINARIA ALBA. (Val. Cat. Mus) Ile Bornéo.

Gide et Baudry, éditeurs.

Imp de N. Rémond, r. des Noyers. 65. Paris.

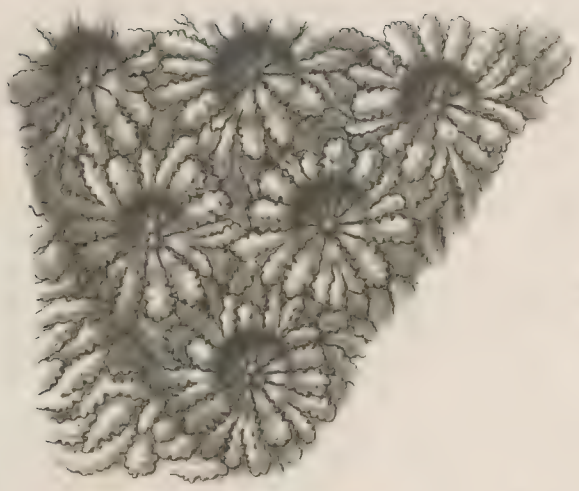

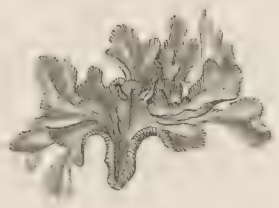

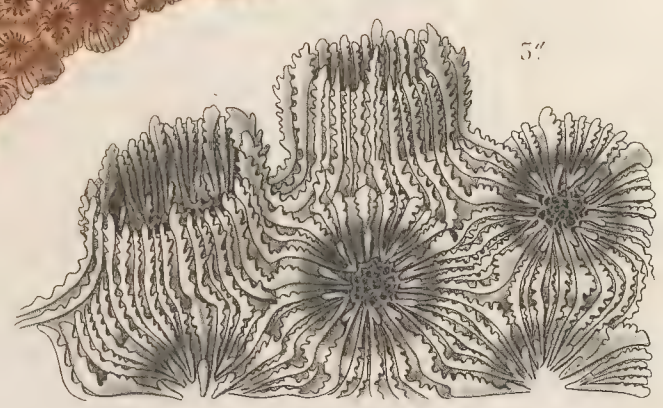

Peint par Oudart.

Gravé par Lebrun.

1. PSAMMOCORA HAIMEANA. (Val.) Iles Seychelles.

2. HALOSERIS CRISPA. (M. Edwards et J. Haime) 3. ECHINOPORA HELLI. (L. Rouss.) Iles Seychelles.

Gide et Baudry, éditeurs.

Imp de N. Rémond, r des Noyers.

1.

2.

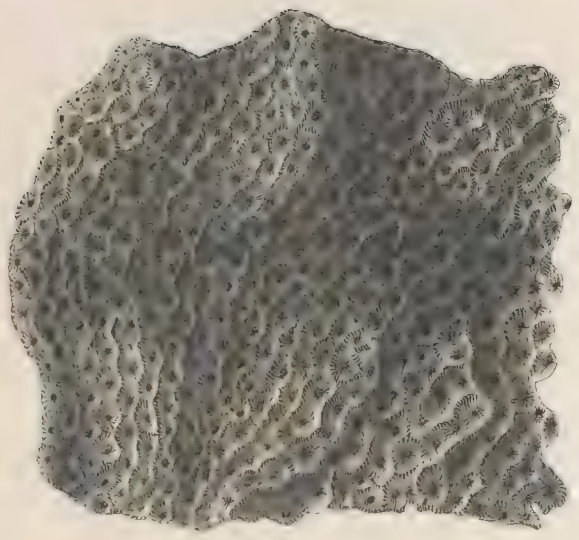

1.

2.

3.

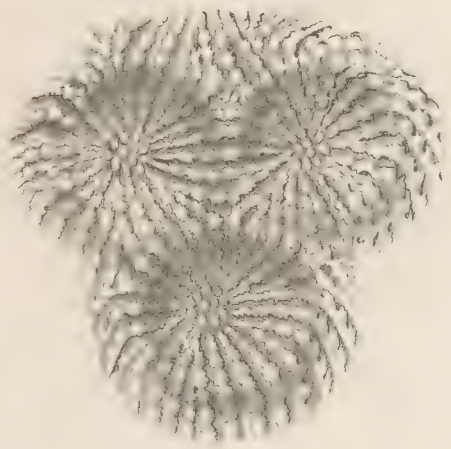

3

Peint par Oudart

Gravé par Annedouche.

1. MÆANDROSERIS BOTTÆ. (L.Rouss.) Mer Rouge.

2. MÆANDROSERIS AUSTRALIÆ (L.Rouss.) Mers Australes. 3. PARASTRŒA HOMBRONI. (L.Rouss.) Mers des Indes.

Gide et Baudry, éditeurs.

Imp. de N. Rémond, r. des Noyers.

Peint par Blanchard père.

Gravé par Annedouche.

1. LEPTOSERIS FRAGILIS. (Milne Edw. et J. Haime) de la Rade de St Denis, Ile Bourbon.

2. LEPTOSERIS EDWARDSI. (J. Rouss) 3. HALOSERIS CRISPA. (Milne Edw. et J. Haime)

Gide et Baudry, éditeurs.

Imp. de N. Remond, r. des Noyers, 45. Paris.

fQ
115
D9
1842
c.2
v.3
MOLLRB

SMITHSONIAN INSTITUTION LIBRARIES
3 9088 00799 8073